

Teachers Of Bihar

The Change Makers

FOUNDATION DAY CALENDAR 2026

Designed By
Rizwan Ahmad
(Teacher)
Upgrded Middle School Shahbajwan
Thawe (Gopalganj)

www.teachersofbihar.org

mswordcoverpages.com

Teachers Of Bihar

The Change Makers

Foundation Day Special

CALENDAR







1 JANUARY 2026 जनवरी

SUN रविवार	MON सोमवार	TUE मंगलवार	WED बुधवार	THU गुरुवार	FRI शुक्रवार	SAT शनिवार
				1	2	3
4	5	6	7	8	9	10
11	12	13	14	15	16	17
18	19	20	21	22	23	24
25	26	27	28	29	30	31



त्योहार, दिवस और जयंती

- 01 जनवरी – नववर्ष
- 12 जनवरी – राष्ट्रीय युवा दिवस
- 14 जनवरी – मकर संक्रांति
- 23 जनवरी – बसंत पंचमी
- 26 जनवरी – गणतंत्र दिवस

To Do List

- [ ]
- [ ]
- [ ]
- [ ]
- [ ]
- [ ]
- [ ]
- [ ]

ई-पत्रिका

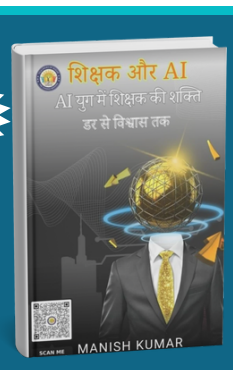

शिक्षक और AI

तकनीक से डर नहीं, दिशा मिले

सीमित संसाधनों में असीम संभावनाएँ रचने वाले शिक्षकों को समर्पित एक सच्चा साथी और सहारा।

Scan Me!

www.teachersofbihar.org

Teachers Of Bihar

The Change Makers

Foundation Day Special

CALENDAR







2 FEBRUARY 2026 फरवरी

SUN रविवार	MON सोमवार	TUE मंगलवार	WED बुधवार	THU गुरुवार	FRI शुक्रवार	SAT शनिवार
1	2	3	4	5	6	7
8	9	10	11	12	13	14
15	16	17	18	19	20	21
22	23	24	25	26	27	28



त्योहार, दिवस और जयंती

01 फरवरी – संत रविदास जयंती

04 फरवरी – शब्बे बारात

15 फरवरी – महाशिवरात्रि

28 फरवरी – राष्ट्रीय विज्ञान दिवस

To Do List

- [ ] _____
- [ ] _____
- [ ] _____
- [ ] _____
- [ ] _____
- [ ] _____
- [ ] _____
- [ ] _____

ई-पत्रिका

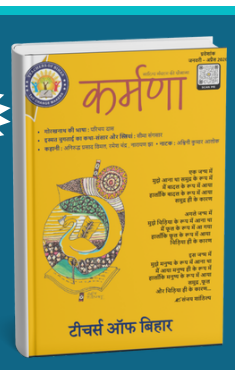

कर्मणा -प्रवेशांक

(जनवरी से अप्रैल 2026)

शिक्षण समाज की दिशा तय करता है,
और साहित्य उसे संवेदना देता है।

Scan Me!

www.teachersofbihar.org

Teachers Of Bihar

The Change Makers

Foundation Day Special

CALENDAR







3 MARCH 2026 मार्च

SUN रविवार	1	8	15	22	29
MON सोमवार	2	9	16	23	30
TUE मंगलवार	3	10	17	24	31
WED बुधवार	4	11	18	25	
THU गुरुवार	5	12	19	26	
FRI शुक्रवार	6	13	20	27	
SAT शनिवार	7	14	21	28	



त्योहार, दिवस और जयंती

- 04 मार्च – होली
- 08 मार्च – अंतरराष्ट्रीय महिला दिवस
- 20 मार्च – ईद-उल-फितर
- 26 मार्च – राम नवमी
- 31 मार्च – महावीर जयंती

To Do List

- [ ] _____
- [ ] _____
- [ ] _____
- [ ] _____
- [ ] _____
- [ ] _____
- [ ] _____
- [ ] _____

ई-पत्रिका



अनुसंधानम

विज्ञान और रोमांच का एक नया संसार

अनुसंधानम् का प्रयास है कि हर बच्चा और पाठक विज्ञान को एक नए नज़रिये से देखे और समझे।

Scan Me!

www.teachersofbihar.org

Teachers Of Bihar

The Change Makers

Foundation Day Special

CALENDAR







4 APRIL 2026 अप्रैल

SUN रविवार	MON सोमवार	TUE मंगलवार	WED बुधवार	THU गुरुवार	FRI शुक्रवार	SAT शनिवार
			1	2	3	4
5	6	7	8	9	10	11
12	13	14	15	16	17	18
19	20	21	22	23	24	25
26	27	28	29	30		



त्योहार, दिवस और जयंती

03 अप्रैल – गुड फ्राइडे

14 अप्रैल –भीमराव अंबेडकर जयंती

21 अप्रैल – सिविल सेवा दिवस

23 अप्रैल – वीर कुंवर सिंह जयंती

25 अप्रैल – जानकी नवमी

To Do List

- [ ] _____
- [ ] _____
- [ ] _____
- [ ] _____
- [ ] _____
- [ ] _____
- [ ] _____
- [ ] _____

ई-पत्रिका



भावों की उड़ान

नन्हे मन, सरल शब्द और ऊँची उड़ान

स्कूल के बच्चों के लिए तैयार एक मधुर काव्य-संग्रह, जहाँ छोटी कविताओं में छिपे हैं नैतिक मूल्य, प्रकृति-प्रेम, मित्रता।

Scan Me!

www.teachersofbihar.org

Teachers Of Bihar

The Change Makers

Foundation Day Special

CALENDAR







5 MAY 2026 मई

SUN रविवार	MON सोमवार	TUE मंगलवार	WED बुधवार	THU गुरुवार	FRI शुक्रवार	SAT शनिवार
31					1	2
3	4	5	6	7	8	9
10	11	12	13	14	15	16
17	18	19	20	21	22	23
24	25	26	27	28	29	30



त्योहार, दिवस और जयंती

01 मई – मजदूर दिवस

28 मई – ईद-उल-अजहा (बकरीद)

To Do List

- [ ]
- [ ]
- [ ]
- [ ]
- [ ]
- [ ]
- [ ]
- [ ]

ई-पत्रिका



प्रगाथा

शिक्षा की प्रतिशील गाथाएं

एक शैक्षिक पहल है, जिसका उद्देश्य शिक्षा जगत में हो रहे उत्कृष्ट कार्यों को पहचान देना और उन्हें समाज के सामने लाना है।

Scan Me!

www.teachersofbihar.org

Teachers Of Bihar

The Change Makers

Foundation Day Special

CALENDAR







6 JUNE 2026 जून

SUN रविवार	MON सोमवार	TUE मंगलवार	WED बुधवार	THU गुरुवार	FRI शुक्रवार	SAT शनिवार
	1	2	3	4	5	6
7	8	9	10	11	12	13
14	15	16	17	18	19	20
21	22	23	24	25	26	27
28	29	30				



त्योहार, दिवस और जयंती

05 जून – विश्व पर्यावरण दिवस

21 जून – अंतरराष्ट्रीय योग दिवस

26 जून – मुहर्रम

29 जून – कबीर जयंती

To Do List

- [ ] _____
- [ ] _____
- [ ] _____
- [ ] _____
- [ ] _____
- [ ] _____
- [ ] _____
- [ ] _____

ई-पत्रिका



प्रज्ञानिका

शिक्षा सिर्फ एक पेशा नहीं, बल्कि एक धर्म है

यह सिर्फ कागज़ पर छपी कुछ पंक्तियाँ नहीं, बल्कि हमारे सपनों, संघर्षों और उपलब्धियों की कहानी है।

Scan Me!

www.teachersofbihar.org

Teachers Of Bihar
The Change Makers

Foundation Day Special

CALENDAR







7

JULY 2026 जुलाई

SUN रविवार	MON सोमवार	TUE मंगलवार	WED बुधवार	THU गुरुवार	FRI शुक्रवार	SAT शनिवार
5	6	7	1	2	3	4
12	13	14	8	9	10	11
19	20	21	15	16	17	18
26	27	28	22	23	24	25
			29	30	31	



त्योहार, दिवस और जयंती

01 जुलाई – राष्ट्रीय चिकित्सक दिवस

06 जुलाई – गुरु पूर्णिमा

26 जुलाई – कारगिल विजय दिवस

To Do List

- [ ] _____
- [ ] _____
- [ ] _____
- [ ] _____
- [ ] _____
- [ ] _____
- [ ] _____
- [ ] _____

ई-पत्रिका



पद्य पंकज

बिहार के शिक्षकों द्वारा स्वरचित कविताएं

इस प्रकाशन में बिहार के शिक्षकों द्वारा स्वरचित कविताएं प्रकाशित हुई है।

Scan Me!

www.teachersofbihar.org

Teachers Of Bihar

The Change Makers

Foundation Day Special

CALENDAR







8 AUGUST 2026 अगस्त

SUN रविवार	MON सोमवार	TUE मंगलवार	WED बुधवार	THU गुरुवार	FRI शुक्रवार	SAT शनिवार
30	31					1
2	3	4	5	6	7	8
9	10	11	12	13	14	15
16	17	18	19	20	21	22
23	24	25	26	27	28	29



त्योहार, दिवस और जयंती

04 अगस्त – चेहल्लुम

15 अगस्त – स्वतंत्रता दिवस

24 अगस्त – अंतिम श्रावणी सोमवार

26 अगस्त – ईद मिलादुन नबी

28 अगस्त – रक्षा बंधन

To Do List

- [ ] _____
- [ ] _____
- [ ] _____
- [ ] _____
- [ ] _____
- [ ] _____
- [ ] _____
- [ ] _____

ई-पत्रिका



गद्य गुंजन

शिक्षकों की रचनात्मकता का एक जीवंत मंच

'गद्य गुंजन' में प्रकाशित रचनाएँ शिक्षकों के अनुभवों, विचारों और भावनाओं का सजीव चित्रण करती हैं।

Scan Me!

www.teachersofbihar.org

Teachers Of Bihar
The Change Makers

Foundation Day Special

CALENDAR







9 SEPTEMBER 2026 सितंबर

SUN रविवार	MON सोमवार	TUE मंगलवार	WED बुधवार	THU गुरुवार	FRI शुक्रवार	SAT शनिवार
		1	2	3	4	5
6	7	8	9	10	11	12
13	14	15	16	17	18	19
20	21	22	23	24	25	26
27	28	29	30			



त्योहार, दिवस और जयंती

- 04 सितंबर – श्रीकृष्ण जन्माष्टमी
- 05 सितंबर – शिक्षक दिवस
- 14 सितंबर – हरितालिका व्रत (तीज)
- 18 सितंबर – गणेश चतुर्दशी
- 25 सितंबर – अनंत चतुर्दशी

To Do List

- [ ] _____
- [ ] _____
- [ ] _____
- [ ] _____
- [ ] _____
- [ ] _____
- [ ] _____
- [ ] _____

ई-पत्रिका

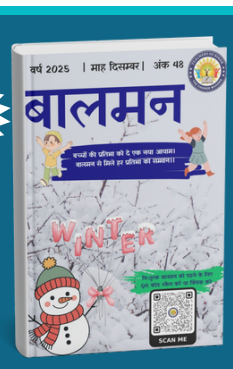

बालमन

बच्चों की प्रतिभा को एक नई उड़ान

बच्चों की रचनात्मकता, लेखन, चित्रकारी और विचारशीलता को एक नया आयाम देने का मंच

Scan Me!

www.teachersofbihar.org

Teachers Of Bihar

The Change Makers

Foundation Day Special

CALENDAR







10 OCTOBER 2026 अक्टूबर

SUN रविवार	MON सोमवार	TUE मंगलवार	WED बुधवार	THU गुरुवार	FRI शुक्रवार	SAT शनिवार
4	5	6	7	1	2	3
11	12	13	14	8	9	10
18	19	20	21	15	16	17
25	26	27	28	22	23	24
				29	30	31



त्योहार, दिवस और जयंती

- 02 अक्टूबर – गांधी जयंती
- 05 अक्टूबर – जीवित पुत्रिका व्रत
- 11–19 अक्टूबर – नवरात्रि
- 20 अक्टूबर – दशहरा
- 24 अक्टूबर – करवा चौथ

To Do List

- [ ]
- [ ]
- [ ]
- [ ]
- [ ]
- [ ]
- [ ]
- [ ]

ई-पत्रिका



ToB बालमंच

नन्हीं कलम से.. रचित

बच्चों की कल्पनाओं को उड़ान देने और उनकी रचनात्मक अभिव्यक्ति को प्रोत्साहित करने का अनोखा मंच।

Scan Me!

www.teachersofbihar.org

Teachers Of Bihar

The Change Makers

Foundation Day Special

CALENDAR







11 NOVEMBER 2026 नवंबर

SUN रविवार	1	8	15	22	29
MON सोमवार	2	9	16	23	30
TUE मंगलवार	3	10	17	24	
WED बुधवार	4	11	18	25	
THU गुरुवार	5	12	19	26	
FRI शुक्रवार	6	13	20	27	
SAT शनिवार	7	14	21	28	



त्योहार, दिवस और जयंती

- 08 नवंबर – दीपावली
- 09 नवंबर – गोवर्धन पूजा
- 10 नवंबर – भैया दूज
- 24 नवंबर – गुरु नानक जयंती

To Do List

- [ ]
- [ ]
- [ ]
- [ ]
- [ ]
- [ ]
- [ ]
- [ ]

ई-पत्रिका

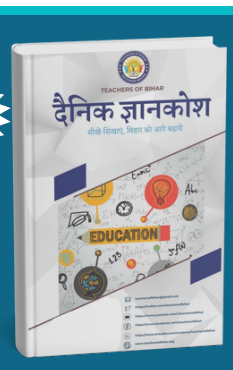

दैनिक ज्ञानकोश

सीखें सिखाएं, बिहार को आगे बढ़ाएं

बिहार के शिक्षकों और छात्रों के शैक्षिक बेहतरी के लिए एक महत्वपूर्ण संसाधन।

Scan Me!

www.teachersofbihar.org

Teachers Of Bihar

The Change Makers

Foundation Day Special

CALENDAR







12 DECEMBER 2026 दिसंबर

SUN रविवार	6	13	20	27
MON सोमवार	7	14	21	28
TUE मंगलवार	1	8	15	22	29
WED बुधवार	2	9	16	23	30
THU गुरुवार	3	10	17	24	31
FRI शुक्रवार	4	11	18	25	
SAT शनिवार	5	12	19	26	



त्योहार, दिवस और जयंती

04 दिसंबर – भारतीय नौसेना दिवस

25 दिसंबर – क्रिसमस

To Do List

- [ ] _____
- [ ] _____
- [ ] _____
- [ ] _____
- [ ] _____
- [ ] _____
- [ ] _____
- [ ] _____

ई-पत्रिका

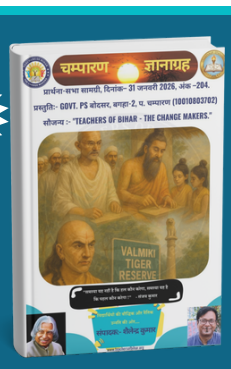

चंपारण ज्ञानग्रह

चम्पारण ज्ञानाग्रह" श्रृंखला

एक प्रयास - विद्यार्थियों की बौद्धिक एवं नैतिक उन्नति की ओर...

Scan Me!

www.teachersofbihar.org

Teachers Of Bihar
The Change Makers

TEAM TEACHERS OF BIHAR



Shiv Kumar
Teacher & Founder



Shivenda Suman
IT Expert & Technical Team Leader



Rizwan Ahmad
Teacher & Content Creator



Pushpa Prasad
Teacher & Kutumb Moderator

Website : www.teachersofbihar.org
Email ID : teachersofbihar@gmail.com
Contact No. : +91 72508 18080; +91 96502 33010

Designed By
Rizwan Ahmad (Teacher)
UMS SHAHBAJWAN, THAWE (GOPALGANJ)